

ภาคผนวก ข  
แบบก่อสร้างบ้านครอบครัวไทยเป็นสุข 1

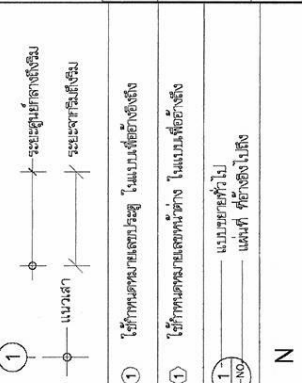

<p><b>รายการแบบสัณฐานวิทยา (A)</b></p> <p>A-01 สำเนาแบบสัญลักษณ์ประกอบแบบ                  A-02 รายการประกอบแบบ                  A-03 สัญลักษณ์                  A-04 แบบผนัง แบบดัดแปลง                  A-05 ฐานดิน 1,2,3,4                  A-06 รูปตัด A,B แบบขยายหลังคา                  A-07 แบบขยายห้องน้ำ แบบขยายประตู-หน้าต่าง</p>	<p><b>รายการแบบโครงสร้าง (S)</b></p> <p>S-01 แปลงฐานเสา เสา คานและพื้น เสาเข็ม โครงหลังคา                  S-02 แบบขยายการเสริมเหล็ก ฐานรากคานต่อ คาน และพื้น</p>	<p><b>รายการสัญลักษณ์ประกอบแบบ</b></p>  <p>① ใช้กำหนดหมายเลขประตู ใ้แบบเพื่ออ้างอิง                  ② ใช้กำหนดหมายเลขหน้าต่าง ใ้แบบเพื่ออ้างอิง</p> <p>① ใ้แบบขยายทั่วไป                  ② ใ้แบบที่ ที่อ้างอิงไม่ถึง</p> <p><b>รายการแบบวิศวกรรมไฟฟ้า (E)</b></p> <p>E-01 สัญลักษณ์ขยายและเขียน DIAGRAM แปลงไฟฟ้าแสดงวาง</p> <p><b>รายการแบบวิศวกรรมสุขาภิบาล (SN)</b></p> <p>SN-01 แปลงสุขาภิบาล สัญลักษณ์, แบบขยายห้องน้ำ</p>
<p>โครงการสัญลักษณ์ประกอบแบบ</p>		
<p>โครงการแบบโครงสร้าง (S)</p>		
<p>โครงการแบบวิศวกรรมไฟฟ้า (E)</p>		
<p>โครงการแบบวิศวกรรมสุขาภิบาล (SN)</p>		
<p>โครงการแบบขยายและเขียน DIAGRAM แปลงไฟฟ้าแสดงวาง</p>		
<p>โครงการแบบขยายห้องน้ำ แบบขยายห้องน้ำ</p>		
<p>โครงการแบบขยายการเสริมเหล็ก ฐานรากคานต่อ คาน และพื้น</p>		
<p>โครงการแบบแปลนฐานเสา เสา คานและพื้น เสาเข็ม โครงหลังคา</p>		
<p>โครงการแบบแปลนขยายการเสริมเหล็ก ฐานรากคานต่อ คาน และพื้น</p>		
<p>โครงการแบบแปลนขยายห้องน้ำ แบบขยายประตู-หน้าต่าง</p>		
<p>โครงการแบบแปลนขยายหลังคา รูปตัด A,B แบบขยายหลังคา</p>		
<p>โครงการแบบแปลนฐานดิน 1,2,3,4</p>		
<p>โครงการแบบแปลนสัญลักษณ์ประกอบแบบ</p>		
<p>โครงการแบบแปลนรายการประกอบแบบ</p>		
<p>โครงการแบบแปลนรายการประกอบแบบ</p>		
<p>โครงการแบบแปลนรายการประกอบแบบ</p>		
<p>โครงการแบบแปลนรายการประกอบแบบ</p>		
<p>โครงการแบบแปลนรายการประกอบแบบ</p>		
<p>โครงการแบบแปลนรายการประกอบแบบ</p>		
<p>โครงการแบบแปลนรายการประกอบแบบ</p>		
<p>โครงการแบบแปลนรายการประกอบแบบ</p>		
<p>โครงการแบบแปลนรายการประกอบแบบ</p>		
<p>โครงการแบบแปลนรายการประกอบแบบ</p>		
<p>โครงการแบบแปลนรายการประกอบแบบ</p>		
<p>โครงการแบบแปลนรายการประกอบแบบ</p>		
<p>โครงการแบบแปลนรายการประกอบแบบ</p>		

หมายเหตุ แบบที่แสดงอยู่นี้ได้รับการย่อส่วน เพื่อใช้แสดงผลทางท้องถิ่น สำหรับแบบที่ใช้อนุญาตก่อสร้าง ให้ถ่ายสำเนาจากหนังสือแบบบ้าน





	
หน่วยงานราชการที่เกี่ยวข้อง <b>กรมทรัพยากรธรรมชาติและสิ่งแวดล้อม</b>	
<b>แบบ</b> <b>บ้านครอบครัวไทยบ้านสุข 1</b>	
ตำแหน่งอาคาร บ้านครอบครัวไทยบ้านสุข 1	1:100
วันที่ 21 พ.ย. 2546	21 พ.ย. 2546
หน่วยงาน ส.ป.ค.จ.บ. 119	ส.ป.ค.จ.บ. 119
เลขที่ A-04	จำนวนแผ่น 7

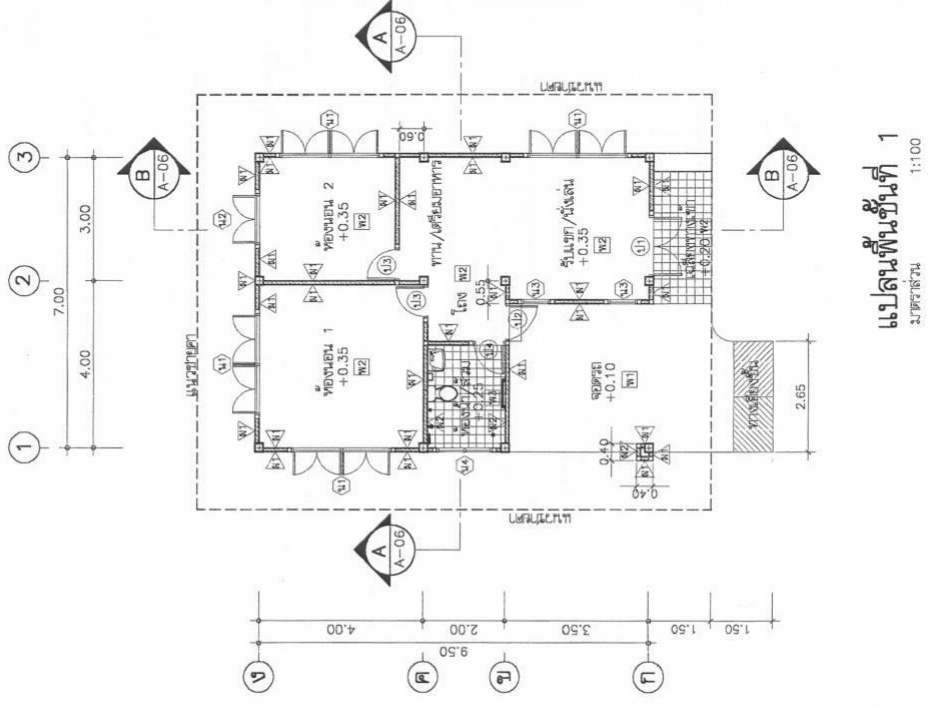
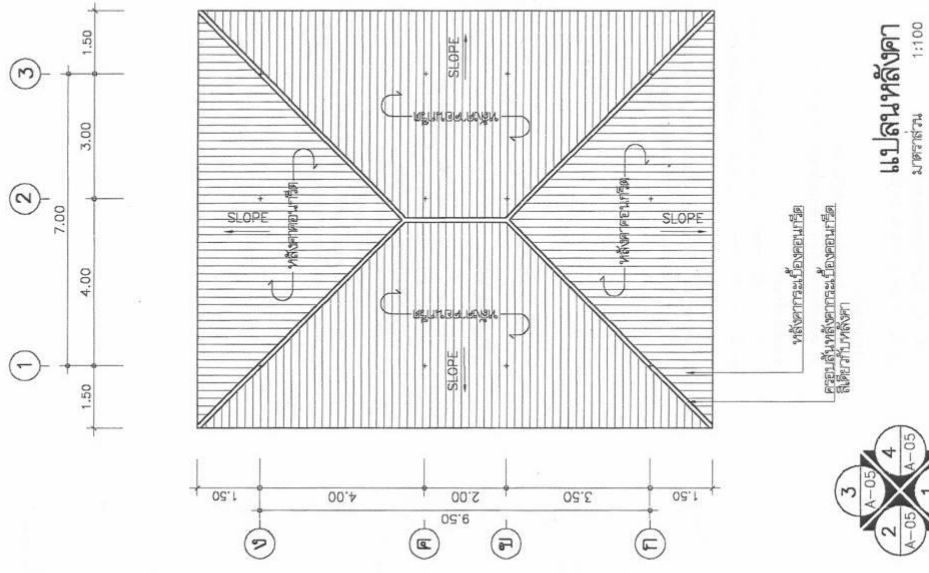

หมายเหตุ แบบที่แสดงอยู่ได้รับการย่อส่วน เพื่อใช้แสดงผลทางด้านเท่านั้น สำหรับแบบที่ใช้ขออนุญาตก่อสร้าง ให้ถ่ายสำเนาจากหนังสือแบบบ้าน



โครงการและงานออกแบบสถาปัตย์  
**ครอบครัวไทยเบิ้งเฮิบ**

แบบ  
**บ้านครอบครัวไทยเบิ้งเฮิบ 1**

ตำแหน่งที่ดิน  
พื้นที่ที่ดิน  
ชื่อที่ดิน

ชื่อโครงการ  
ผู้ขาย  
เนื้อที่  
ราคา

เอกสารประกอบโครงการและงานระบบ  
ชื่อโครงการ  
ผู้ขาย  
เนื้อที่  
ราคา

โครงการ	ผู้ขาย
โครงการ	ผู้ขาย
โครงการ	ผู้ขาย
โครงการ	ผู้ขาย
โครงการ	ผู้ขาย

เลขที่โครงการ	1.2.3.4
มาตรฐาน	1:100
วันที่	21 พ.ย. 2546
เลขที่แบบ	ร.บ.462119
วันที่	จับงานแบบ
แผ่นที่	A-05
	7

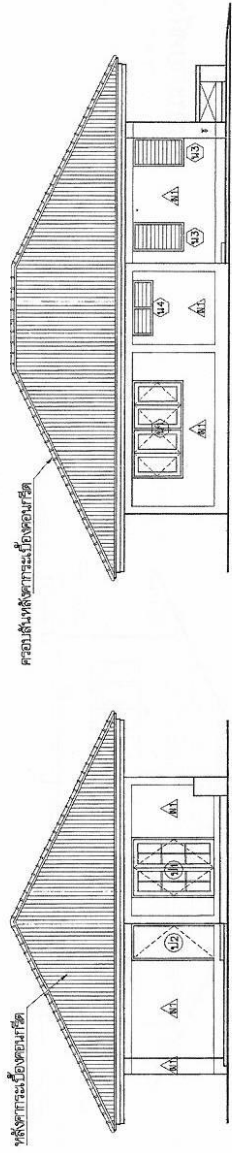

**รูปด้าน 1**  
มาตรฐาน 1:100

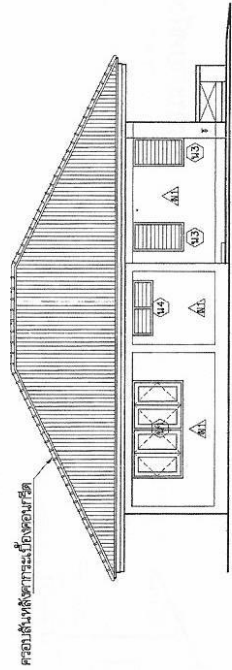

**รูปด้าน 2**  
มาตรฐาน 1:100

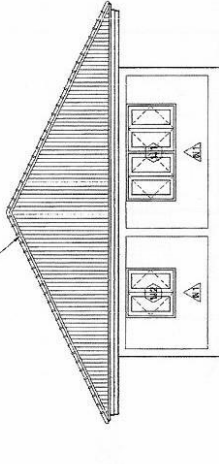

**รูปด้าน 3**  
มาตรฐาน 1:100

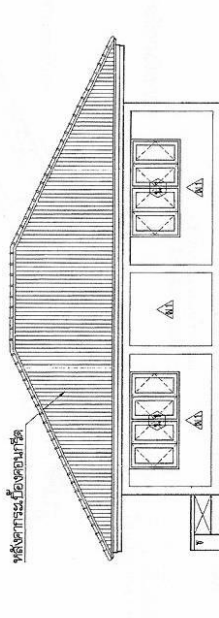



**รูปด้าน 4**  
มาตรฐาน 1:100

**รูปด้าน 1,2,3,4**

หมายเหตุ แบบที่แสดงอยู่นี้ได้รับการยกร่าง เพื่อใช้แสดงผลทางหน้าเท่านั้น สำหรับแบบที่ใช้ขออนุญาตก่อสร้าง ให้ถ่ายสำเนาจากหนังสือแบบบ้าน





	
โครงการฝึกอบรมผู้ประกอบการ <b>ครอบครัว โชนะปิ่นสุ่ย</b>	
แบบ	
<b>บ้านครอบครัวโชนะปิ่นสุ่ย 1</b>	
สถาปัตย์วิศวกรรม	
สถาปัตย์วิศวกรรม	ผู้ควบคุมงานสถาปัตย์ นายบรรณรักษ์สิทธิ์ สามะนัง
สถาปัตย์วิศวกรรม	ผู้ควบคุมงานสถาปัตย์ นายสมชาย ไชยสิทธิ์
สถาปัตยกรรม	ผู้ควบคุมงานสถาปัตย์ นายสมชาย ไชยสิทธิ์
วิศวกรโยธา	วิศวกร นายประจักษ์
วิศวกรโยธา	วิศวกร นายประจักษ์
วิศวกรโยธา	วิศวกร นายประจักษ์
วิศวกรโยธา	วิศวกร นายประจักษ์
วิศวกรโยธา	วิศวกร นายประจักษ์
วิศวกรโยธา	วิศวกร นายประจักษ์
วิศวกรโยธา	วิศวกร นายประจักษ์
วิศวกรโยธา	วิศวกร นายประจักษ์
(นายสมชาย ไชยสิทธิ์) อนุมัติโดยผู้เชี่ยวชาญเรื่อง	
แสดงแบบ	
<b>แบบขยาย ประตูหน้าต่างห้องน้ำ</b>	
รายการ	150
วันที่ออกแบบ	21 พ.ค. 2546
เลขที่แบบ	บ.บ.462119
แผ่นที่	จำนวนแผ่น A-07 7

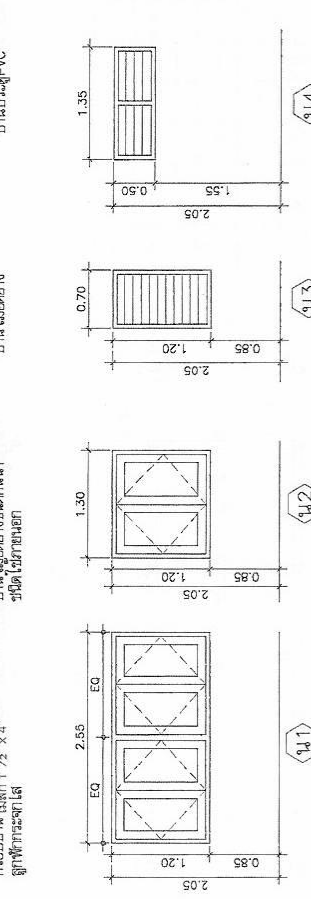
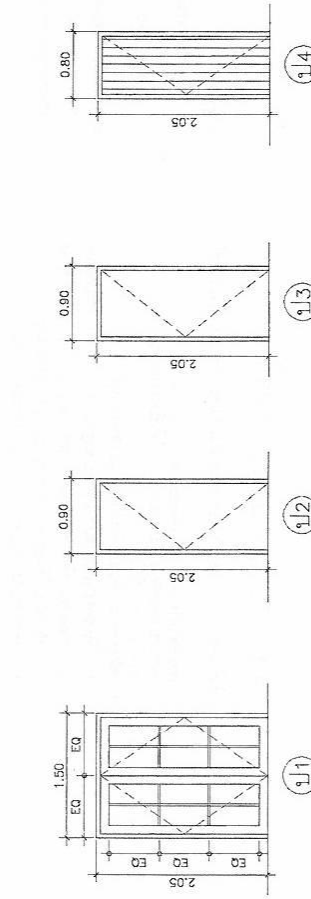
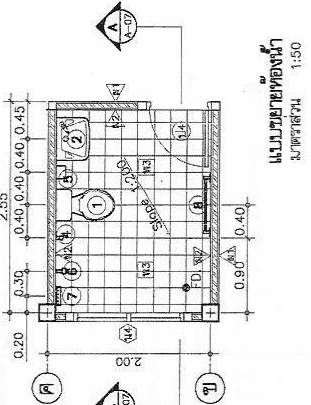
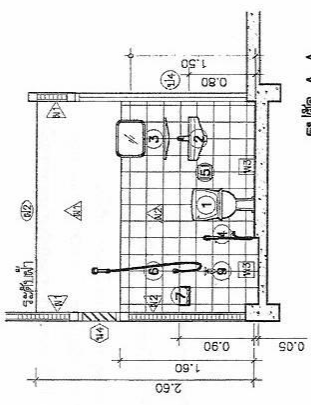

**รายการประกอบแบบห้องน้ำ**

- 1 ใสลิ้มสังกะสีตามแบบแปลนของแผ่นนี้ รุ่น TF-100FP
- 2 อ่างล้างน้ำชนิดแขวนผนัง
- 3 กระเบื้องพอร์เซเลนที่วางของเพลาติดา
- 4 สายชำระ
- 5 ถังเก็บน้ำ
- 6 ตู้กับข้าวไม้สีทาสีตามแบบแปลนชุดนี้-ปิด
- 7 ถังน้ำร้อน
- 8 ซานบานไม้สีทาสี
- 9 ก๊อกน้ำชนิดโครมสังกะสี

หมายเหตุ: รูปที่แนบมาไว้ที่ขอบของผนังแต่ละด้านควรได้ 6 ซม. หรือ 8 ซม. ขึ้นอยู่กับชนิดของวัสดุที่ใช้

**ขอมูลเพิ่มเติม**

- ไม้วงกบสำหรับประตู-หน้าต่าง ใช้ไม้เนื้อแข็งตามรูปที่ 1.11, 1.12, 1.13 และ 1.14
- ไม้ทาสีสีน้ำเงิน
- ไม้ทาสีสีน้ำเงิน
- ไม้ทาสีสีน้ำเงิน
- ไม้ทาสีสีน้ำเงิน
- ไม้ทาสีสีน้ำเงิน
- ไม้ทาสีสีน้ำเงิน
- ไม้ทาสีสีน้ำเงิน
- ไม้ทาสีสีน้ำเงิน
- ไม้ทาสีสีน้ำเงิน

**รายการประกอบแบบ ประตู หน้าต่าง**

- 1 บานพับ บานพับ ใช้ STAINLESS 3" x 4" x 25 มม. แทนลูกบิด
- 2 ลูกบิด ลูกบิดที่ทำขึ้นด้วยโลหะชุบโครมสังกะสี
- 3 ลูกบิดลูกบิด ใช้ชนิดทรงกลมเป็นโลหะชุบโครมสังกะสี
- 4 กรอบ สิ่งทาสีตามแบบแปลนชุดนี้-ปิด
- 5 ไม้ยาวกั้นบาน ติดประตูบาน
- 6 ไม้ยึดประตู เ็นโลหะชุบโครมสังกะสีเป็นสีเทา ติดประตูบาน
- 7 กระดาษได้/ดี กระดาษทหนา 6 มม.

หมายเหตุ แบบที่แสดงอยู่ได้รับการยอส่วน เพื่อใช้แสดงแนวทางก่อสร้าง ให้แก่ผู้รับเหมาจากหนังสือแบบบ้าน





 100กรมอนามัย กรุงเทพมหานคร	
แบบ	<b>แบบก่อสร้างแบบแปลน</b>
<b>บ้านครอบครัวไทยเป็นสุข 1</b>	
สถานที่ตั้ง	บริเวณท่าอากาศยาน
สถาปนิก	สถาปนิก (ร.ด.)
วิศวกร	วิศวกร (ร.ด.)
ช่างเขียน	ช่างเขียน (ร.ด.)
ช่างแปล	ช่างแปล (ร.ด.)
สำนักงาน : กรุงเทพมหานคร โทร : ๒๖๖๑-๖๓๖๖ โทรสาร : ๒๖๖๑-๖๓๖๖ โทรวิทยุ : ๒๖๖๑-๖๓๖๖ โทรโทรเลข : ๒๖๖๑-๖๓๖๖ โทรโทรเลขสากล : ๒๖๖๑-๖๓๖๖ โทรเลข : ๒๖๖๑-๖๓๖๖ โทรเลขสากล : ๒๖๖๑-๖๓๖๖	
ผู้ควบคุมโครงการ	ผู้ควบคุมโครงการ
วัตถุประสงค์ : เพื่อใช้แสดงแนวทางก่อสร้าง เพื่อใช้แสดงแนวทางก่อสร้าง สำหรับแบบที่ใช้ขออนุญาตก่อสร้าง ให้ถ่ายสำเนาจากหนังสือแบบบ้าน	

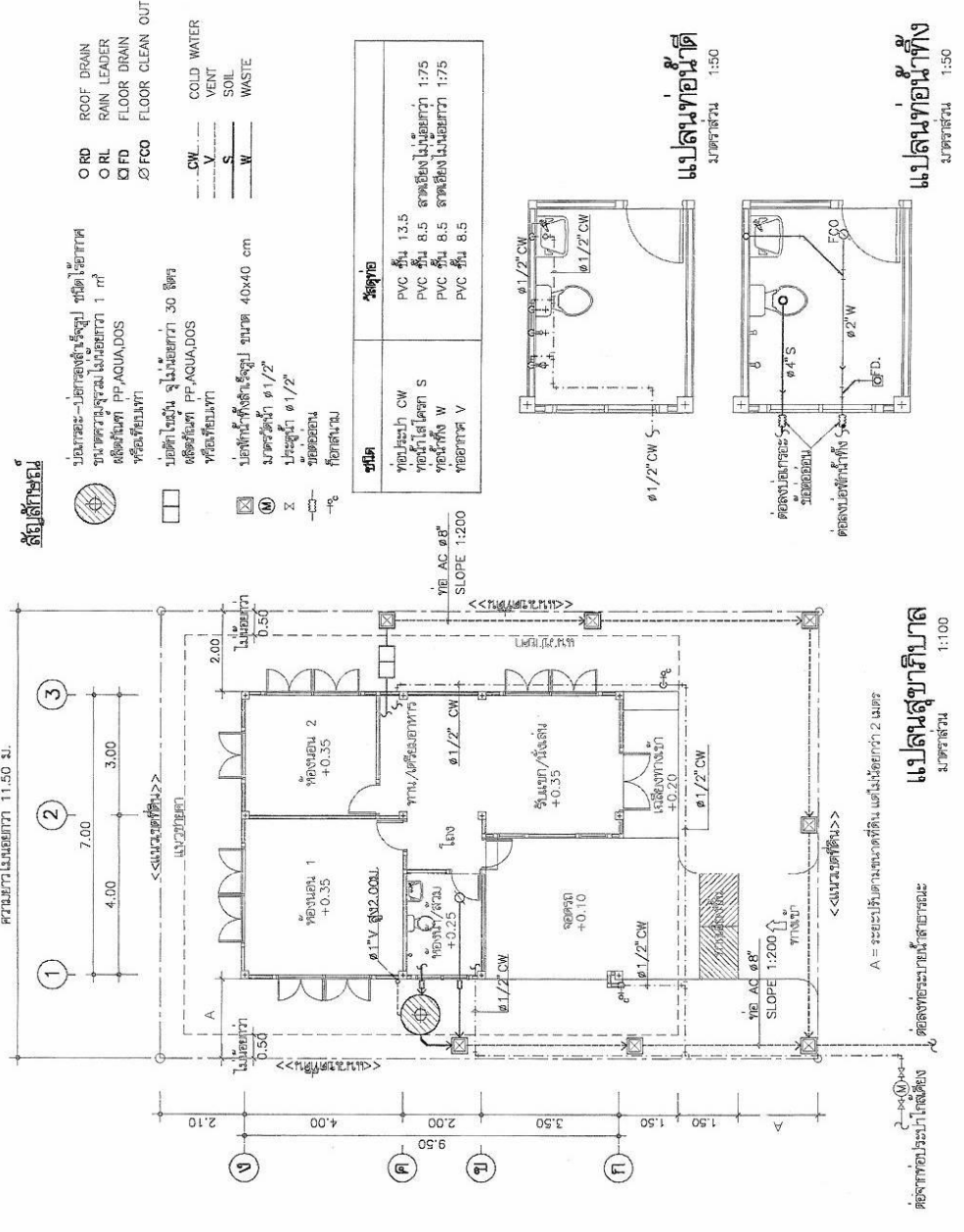

หมายเหตุ แบบที่แสดงอยู่ได้รับการยกร่าง เพื่อใช้แสดงแนวทางก่อสร้าง สำหรับแบบที่ใช้ขออนุญาตก่อสร้าง ให้ถ่ายสำเนาจากหนังสือแบบบ้าน

	
โครงการอาคารเรียนชนบท <b>คลองศรีโพธิ์เงินชัย</b>	
แบบ	
<b>บ้านครอบครัวโพธิ์เงินชัย 1</b>	
สำนักสถาปัตยกรรม กรุงเทพมหานคร กรมส่งเสริมการค้าระหว่างประเทศ กระทรวงพาณิชย์ ถนนวิภาวดีรังสิต แขวงจตุจักร เขตจตุจักร กรุงเทพฯ 10300	
วิศวกร อดิศักดิ์ 2563	วิศวกรไฟฟ้า และเครื่องกล ไปรงค์ ใจดี. 2563
<b>แปลนไฟฟ้า</b> (ขนาดจริง 1:100) 01.01.01.01.01.01.01.01	
แสดงแบบ	
มาตรฐาน 1:100 วัน/เดือน/ปี 21 พ.ค. 2548	เลขที่แบบ ม.บ.462119
เลขที่ E-01	จำนวนแผ่น 1

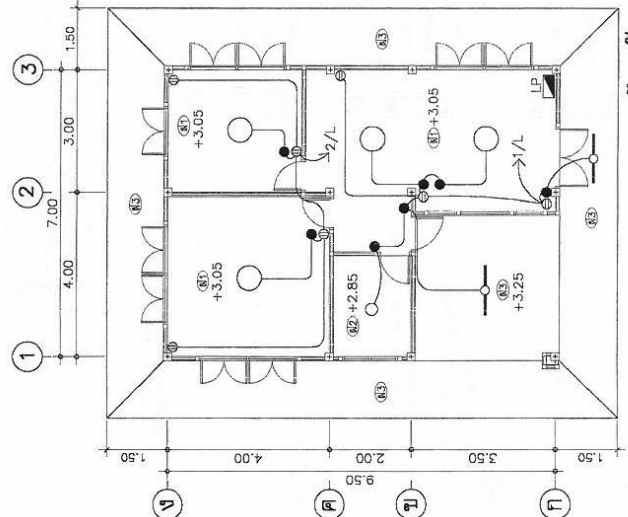
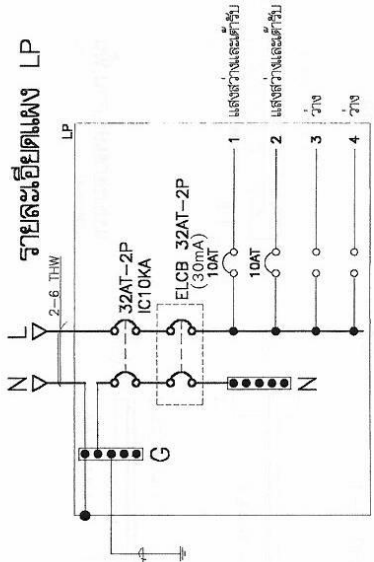

**สัญลักษณ์ไฟฟ้า**

- CIRCUT BREAKER
- ◻ แผงสวิชต์ โหมด(LP) ติดผนัง
- สายไฟที่เดินร้อยในท่อร้อยสายโลหะ สติงกิ่งทองเหลือง และ/หรืออลูมิเนียมในเต้า
- ดวงโคม DOWNLIGHT หลอด INCANDESCENT 1-60 W ติดตั้งในเต้า
- ดวงโคมที่ถอดลงบนเต้า หลอดที่ลิ้นเลื่อน หลอด 1-18 W ติดบนที่ร้อยผนัง
- ดวงโคมที่ถอดลงบนเต้า หลอดที่ลิ้นเลื่อน หลอด 1-36 W ติดบนที่ร้อยผนัง
- ดวงโคมที่ถอดลงบนเต้า หลอดที่ลิ้นเลื่อน หลอด 1-32 W ติดบนเต้า
- สวิตช์เดี่ยว ขนาด 16A-250V ติดตั้งขึ้นผนังที่ร้อยผนังสูง 1.30 ม.
- สวิตช์สั่งทาง ขนาด 16A-250V ติดตั้งรับผนังที่ร้อยผนังสูง 1.30 ม.
- ① เต้าขั้วคู่ ขนาด 16A-250V แบบ UNIVERSAL ชนิดขาตั้งและแบบขาตั้ง
- ② ติดตั้งรับผนังที่ร้อยผนัง สูงจากพื้น 0.50 เมตร หรือตามที่กำหนดในแบบ
- ⊥ หลัการเดินของแสง ขนาด ๕/8 นิ้ว ยาว 2.40 เมตร

**สัญลักษณ์ตัว**

- ① ตู้พักขาตั้งแบบขาตั้งขนาด 9 มม.โดยเหล็กชุบเคลือบสีที่ ๐.60x๐.60ม.#
  - ② ตู้พักขาตั้งแบบขาตั้งขนาด 9 มม.โดยเหล็กชุบเคลือบสีที่ ๐.60x๐.60ม.#
  - ③ ตู้พักขาตั้งแบบขาตั้งขนาด 9 มม.โดยเหล็กชุบเคลือบสีที่ ๐.60x๐.60ม.#
  - 1 1/2" x ๑" ๐.60x๐.60ม.# ทำหน้าที่เป็นโครงรับขาตั้ง
- รายละเอียด**
1. ไม่มาตรฐาน ใช้วัสดุที่มีคุณภาพสูงและมีความแข็งแรงทนทาน
  2. วัสดุที่ใช้
    - 2.1 แผงสวิชต์ โหมด LP เป็นชนิดที่ทนไฟ
    - 2.2 CIRCUT BREAKER เป็นชนิดที่ทนไฟ
    - SQUARE D ABG MEM. CLIPSLATICINO SIEMENS, MG, HAGER
  - 2.3 ดวงโคม โคมไฟที่เป็นชนิดที่ทนไฟและไม่เป็นอันตรายต่อสายตา โดยผู้กำกับระบอบดังนี้
    - หลอดหลอดลงบนเต้า ม.บ. 236-2533
    - ตู้รับหลอดและตู้รับหลอด ม.บ. 344-2530
    - สลักหลอด ม.บ. 183-2528
    - มีลิลลัด ม.บ. 23-2521
  - 2.4 สายไฟที่ใช้เป็นชนิดที่ทนไฟ ม.บ. 11-2531
  - 2.5 สวิตช์และตู้รับไฟฟ้า เป็นชนิดที่ทนไฟ NATIONAL, ABB, TICO, CLIPSLATICINO
3. หากมีข้อกำหนดอื่นที่นอกเหนือจากนี้ โปรดแจ้งต่อช่างไฟฟ้าให้ใช้ได้
- 3.1 สายของท่อไฟที่แรงสูง ใช้สายขนาด 2.5 THW ร้อยในท่อร้อยสายโลหะ
  - 3.2 สายของตู้รับไฟฟ้า ใช้สาย 2.5/G2.5 THW ร้อยในท่อร้อยสายโลหะ
  - 3.3 สายประธาน ชนิดและขนาดตามแบบ

หมายเหตุ แบบที่แสดงอยู่นี้ได้รับการขอร้อง เพื่อใช้แสดงเส้นทางหน้างานเท่านั้น สำหรับแบบที่ใช้ก่อนผูกมัดก่อสร้าง ให้ถ่ายสำเนาจากหนังสือแบบบ้าน



ภาคผนวก ค

ตัวอย่างประมาณราคาค่าก่อสร้างบ้านพักอาศัย ค.ส.ล. 2 ชั้น































