

ภาคผนวก

ใบงานประกอบการเรียนการสอน

ใบงานประจำรายวิชาการสำรวจสถาปัตยกรรมท้องถิ่น

ลำดับ ที่	รายการ	สัปดาห์ที่ ประเมิน	สัดส่วนของ การประเมินผล
1	ใบงานที่ 1 สถาปัตยกรรมพื้นถิ่น จังหวัดบุรีรัมย์ที่ฉัน รู้จัก	1	2.5%
2	ใบงานที่ 2 ที่ตั้งสถาปัตยกรรมพื้นถิ่น จังหวัดบุรีรัมย์ ตามประเภทอาคาร	2	2.5%
3	ใบงานที่ 3 เขียนเรียงความคุณค่าของ.....ในทัศนะ ของฉัน	4	2.5%
4	ใบงานที่ 4 การสำรวจและบันทึกผังพื้นของอาคาร	5	2.5%
5	ใบงานที่ 5 การสำรวจและบันทึกรูปด้านของอาคาร	5	2.5%
6	ใบงานที่ 6 รูปแบบ โครงสร้างและวัสดุของเรือนพื้นถิ่น	6	5%
7	ใบงานที่ 7 รูปแบบ โครงสร้างและวัสดุของอุโบสถพื้น ถิ่น	7	5%
8	ใบงานที่ 8 สำรวจภาคสนาม	9	15%
9	ใบงานที่ 9 การวิเคราะห์ข้อมูล เพื่อเตรียมการสร้าง ข้อมูลภาพ	10	2.5%
10	ใบงานที่ 10 การจัดทำข้อมูลภาพและแบบแสดงทาง สถาปัตยกรรม	11	2.5%
11	ใบงานที่ 11 ร่างรายงานการศึกษาสถาปัตยกรรมพื้น ถิ่น	12	2.5%
12	ใบงานที่ 12 รายงานการศึกษาสถาปัตยกรรมพื้นถิ่น	14	15%
13	ใบงานที่ 13 นำเสนอผลงานการศึกษาสถาปัตยกรรม พื้นถิ่นหน้าชั้นเรียน	15	5%
14	ใบงานที่ 14 นำเสนอผลงานการศึกษาสถาปัตยกรรม พื้นถิ่นต่อชุมชนเจ้าของสถาปัตยกรรมพื้นถิ่น	16	5%
		รวม	70%

ใบงานที่ 1 สถาปัตยกรรมพื้นถิ่น จังหวัดบุรีรัมย์ที่ฉันรู้จัก

ประจำสัปดาห์ที่ 1

คะแนนเต็ม 5

สัดส่วนคะแนน 2.5%

ชื่อสกุล.....หมายเลขประจำตัว.....วันที่ส่ง.....

กิจกรรม : ให้ผู้เรียนสืบค้นรายชื่อของสถาปัตยกรรมพื้นถิ่นในจังหวัดบุรีรัมย์จากแหล่งสารสนเทศที่หลากหลาย เช่น หนังสือ ตำรา งานวิจัย ฐานข้อมูล ที่เป็นข้อมูลอิเล็กทรอนิกส์ที่มีการเผยแพร่สู่สาธารณะโดยให้ระบุที่มาของการอ้างอิง

1. ชื่ออาคาร.....

ที่ตั้ง.....

แหล่งสืบค้น.....

2. ชื่ออาคาร.....

ที่ตั้ง.....

แหล่งสืบค้น.....

3. ชื่ออาคาร.....

ที่ตั้ง.....

แหล่งสืบค้น.....

4. ชื่ออาคาร.....

ที่ตั้ง.....

แหล่งสืบค้น.....

5. ชื่ออาคาร.....

ที่ตั้ง.....

แหล่งสืบค้น.....

6. ชื่ออาคาร.....

ที่ตั้ง.....

แหล่งสืบค้น.....

7. ชื่ออาคาร.....

ที่ตั้ง.....

แหล่งสืบค้น.....

8. ชื่ออาคาร.....
ที่ตั้ง.....
แหล่งสืบค้น.....
9. ชื่ออาคาร.....
ที่ตั้ง.....
แหล่งสืบค้น.....
10. ชื่ออาคาร.....
ที่ตั้ง.....
แหล่งสืบค้น.....
11. ชื่ออาคาร.....
ที่ตั้ง.....
แหล่งสืบค้น.....
12. ชื่ออาคาร.....
ที่ตั้ง.....
แหล่งสืบค้น.....
13. ชื่ออาคาร.....
ที่ตั้ง.....
แหล่งสืบค้น.....
14. ชื่ออาคาร.....
ที่ตั้ง.....
แหล่งสืบค้น.....
15. ชื่ออาคาร.....
ที่ตั้ง.....
แหล่งสืบค้น.....
16. ชื่ออาคาร.....
ที่ตั้ง.....
แหล่งสืบค้น.....
17. ชื่ออาคาร.....
ที่ตั้ง.....
แหล่งสืบค้น.....

ใบงานที่ 2 ที่ตั้งสถาปัตยกรรมพื้นถิ่น จังหวัดบุรีรัมย์ตามประเภทอาคาร

ประจำสัปดาห์ที่ 2

คะแนนเต็ม 5

สัดส่วนคะแนน 2.5%

ชื่อสกุล.....หมายเลขประจำตัว.....วันที่ส่ง.....

กิจกรรม : 1) ให้ผู้เรียนแบ่งกลุ่ม เขียนแผนที่จังหวัดบุรีรัมย์ในกระดาษ

2) นำรายชื่อสถาปัตยกรรมพื้นถิ่นที่สืบค้นได้ในใบงานที่ 1 มาจำแนกตามประเภทของอาคาร ได้แก่ เรือนพื้นถิ่น อาคารศาสนา และอาคารสาธารณะ และจำแนกตามที่ตั้งอำเภอต่าง ๆ ในจังหวัดบุรีรัมย์โดยเขียนลงกระดาษสี่แยกเป็น 3 สี

3) ตีตกระดาษรายชื่อลงตำแหน่งที่ตั้งในแผนที่จังหวัดบุรีรัมย์ ตรวจสอบความเชื่อมโยงของเส้นทางคมนาคม และตำแหน่งที่ตั้งของอาคาร

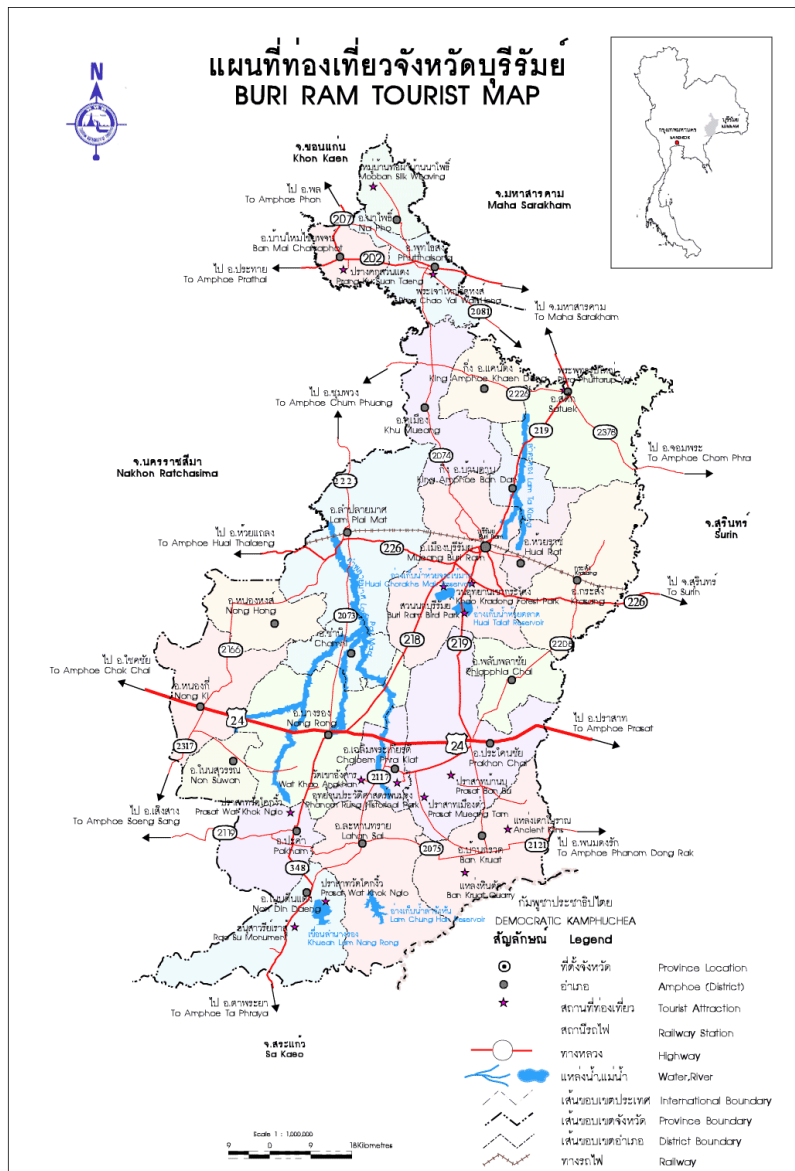

ใบงานที่ 4 การสำรวจและบันทึกผังพื้นที่ของอาคาร

ประจำสัปดาห์ที่ 5

คะแนนเต็ม 5

สัดส่วนคะแนน 2.5%

ชื่อสกุล.....หมายเลขประจำตัว.....วันที่ส่ง.....

กิจกรรม : 1) แบ่งกลุ่มผู้เรียนตามจำนวนเครื่องมือ ทำการฝึกการใช้และการบันทึกค่าที่ได้จากการใช้เข็มทิศและแอปพลิเคชันในสมาร์ตโฟน เพื่อหาตำแหน่งทิศทางการวางอาคาร และใช้แอปพลิเคชันในสมาร์ตโฟน เพื่อหาพิกัดของอาคารภายในมหาวิทยาลัย คนละ 1 หลัง

2) สำรวจรังวัดมิติของอาคารและบันทึกภาพผังพื้นที่อาคารภายในมหาวิทยาลัย คนละ

1 หลัง

ชื่ออาคาร.....

พิกัดของอาคาร.....

ทิศทางการวางอาคาร.....

ทิศเหนือ

ภาพผังพื้นที่อาคาร.....พร้อมมิติของอาคาร

ใบงานที่ 5 การสำรวจและบันทึกรูปด้านของอาคาร

ประจำสัปดาห์ที่ 5

คะแนนเต็ม 10

สัดส่วนคะแนน 5%

ชื่อสกุล.....หมายเลขประจำตัว.....วันที่ส่ง.....

กิจกรรม : 1) แบ่งกลุ่มผู้เรียนตามจำนวนเครื่องมือ ทำการฝึกการใช้ตลับเมตร สายยางระดับน้ำ เพื่อสร้างเส้นอ้างอิงในการวัด และการใช้เครื่องวัดระยะด้วยเลเซอร์ เพื่อวัดมิติความสูงของอาคารภายในมหาวิทยาลัย คนละ 1 หลัง

2) สำรวจรังวัดมิติของอาคารและบันทึกภาพรูปด้านทั้ง 4 ด้านของอาคารภายในมหาวิทยาลัย คนละ 1 หลัง

ชื่ออาคาร.....

ภาพรูปด้านอาคาร.....พร้อมมิติของอาคาร

ใบงานที่ 6 รูปแบบ โครงสร้างและวัสดุของเรือนพื้นถิ่น

ประจำสัปดาห์ที่ 6

คะแนนเต็ม 20

สัดส่วนคะแนน 5%

ชื่อสกุล.....หมายเลขประจำตัว.....วันที่ส่ง.....

กิจกรรม : จากการศึกษาแบบ โครงสร้างและวัสดุของเรือนพื้นถิ่น ให้ผู้เรียนทำการเติมคำในช่องว่างให้ถูกต้องกับส่วนประกอบของโครงสร้างเรือนพื้นถิ่น

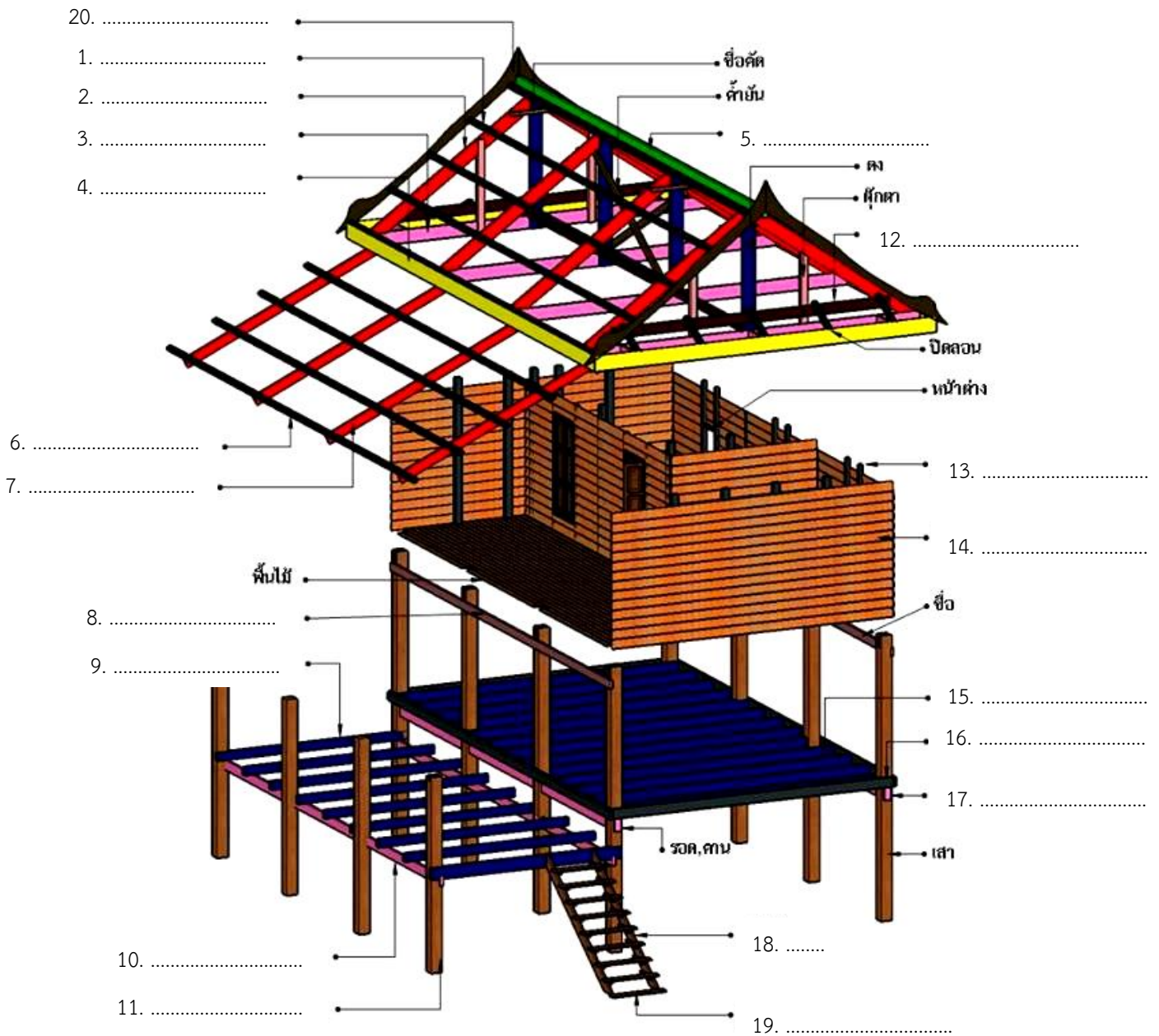

ใบงานที่ 7 รูปแบบ โครงสร้างและวัสดุของอุโบสถพื้นถิ่น

ประจำสัปดาห์ที่ 7

คะแนนเต็ม 15

สัดส่วนคะแนน 5%

ชื่อสกุล.....หมายเลขประจำตัว.....วันที่ส่ง.....

กิจกรรม : จากการศึกษาารูปแบบ โครงสร้างและวัสดุของอุโบสถพื้นถิ่น ให้ผู้เรียนทำการเติมคำในช่องว่างให้ถูกต้องกับส่วนประกอบของโครงสร้างเรือนพื้นถิ่น

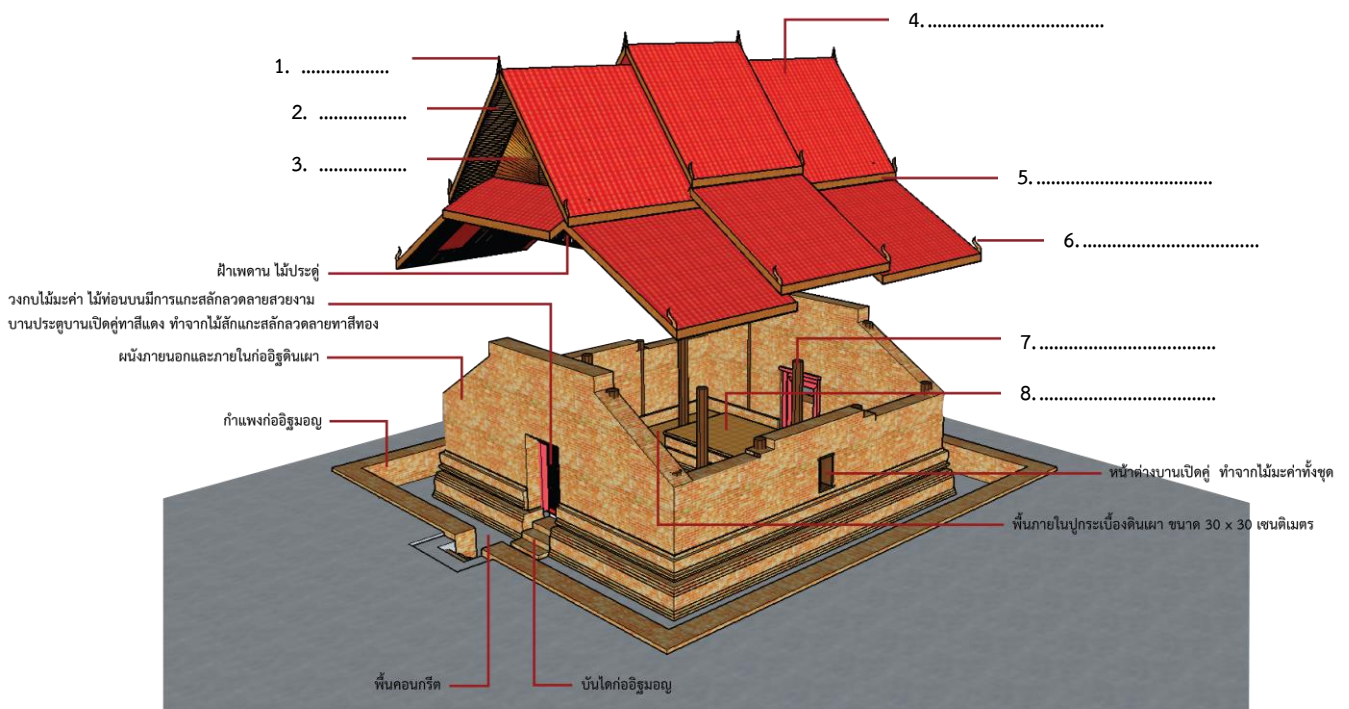

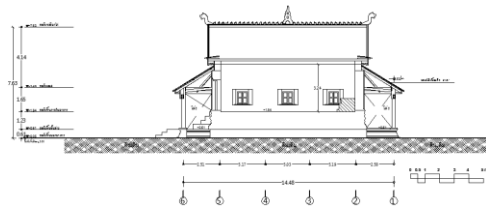
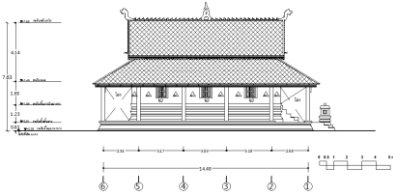
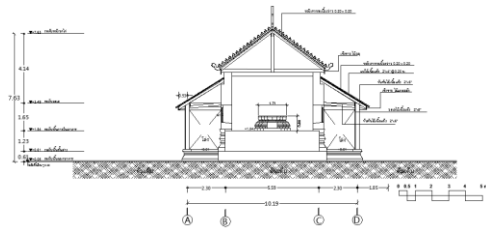
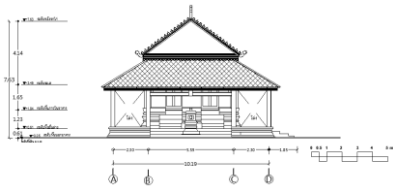
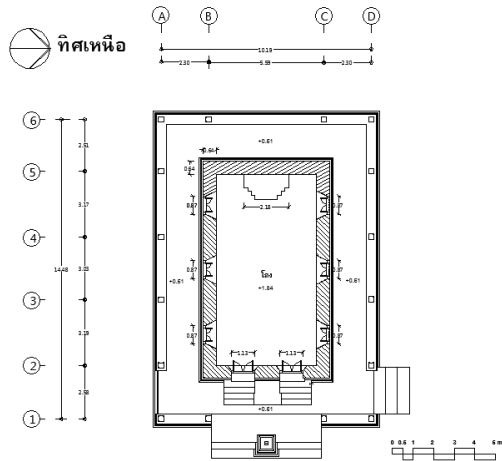

จากแบบแสดงทางสถาปัตยกรรมของอุโบสถวัดบรมคงคา ให้เขียนอธิบายลักษณะทางสถาปัตยกรรมเป็นข้อ ๆ ดังนี้

9. อาคารเป็นอุโบสถขนาด.....ห้อง
10. ผนังแบบ.....
11. หลังคาเป็นหลังคาทรง.....
12. วัสดุผนังหลังคา เป็น.....
13. เครื่องบนหลังคา ประดับด้วย.....
14. ผนังภายนอกของอาคารประดับด้วย.....
15. ภายในอาคารประดิษฐานพระพุทธรูปประธาน ตั้งบน.....และ.....

ใบงานที่ 8 สํารวจภาคสนาม

ประจําสัปดาห์ที่ 8

คะแนนเต็ม 30

สัดส่วนคะแนน 15%

ชื่อสกุล.....หมายเลขประจำตัว.....วันที่ส่ง.....

กิจกรรม : ให้ผู้เรียนทำการสำรวจสถาปัตยกรรมพื้นถิ่น ในจังหวัดบุรีรัมย์ จำนวนคนละ 1 อาคาร

1. ชื่ออาคาร

.....

2. ที่ตั้ง พิกัด ละติจูด..... , ลองติจูด.....(ใช้ Google Map)

เลขที่.....ถนน.....หมู่.....(ชื่อหมู่บ้าน.....)

ตำบล..... อำเภอในจังหวัดบุรีรัมย์ (เลือกกา ✓ ในช่อง)

	01. นาโพธิ์		09.เมืองบุรีรัมย์		17.ประโคนชัย
	02.บ้านใหม่ไชยพจน์		10.ห้วยราช		18.พลับพลาชัย
	03.พุทไธสง		11.กระสัง		19.โนนสุวรรณ
	04.คูเมือง		12.หนองหงส์		20.ปะคำ
	05.แคนดง		13.ชำนิ		21.โนนดินแดง
	06.บ้านด่าน		14.หนองกี่		22.ละหานทราย
	07.สตึก		15.นางรอง		23.บ้านกรวด
	08.ลำปลายมาศ		16.เฉลิมพระเกียรติ		-

3. ชื่อสกุลผู้ถือครองกรรมสิทธิ์ นาย/นาง/นางสาว.....อายุ.....ปี

4. ชื่อสกุลผู้ดูแลอาคาร นาย/นาง/นางสาว.....อายุ.....ปี

5. ชื่อสกุลผู้ออกแบบ/ช่างก่อสร้าง นาย / นาง / นางสาว.....

6. ปีที่ก่อสร้างอาคาร ปี พ.ศ. อ้างอิงหลักฐานจาก

เอกสารของราชการ คือ.....

คำบอกเล่าของผู้อาวุโส ชื่อ.....อายุ.....ปี

อื่น ๆ ระบุ.....

*7. อาคารมีอายุมากกว่า.....ปี

มากกว่า 100 ปี อายุ 51-100 ปี น้อยกว่า 50 ปี

8. ประวัติการบูรณะ ครั้งที่ 1 เมื่อปี พ.ศ.ทำการ.....

ครั้งที่ 2 เมื่อปี พ.ศ.ทำการ.....

ครั้งที่ 3 เมื่อปี พ.ศ.ทำการ.....

9. ประเภทอาคาร

01บ้าน 02ห้องแถวไม้ 03ตึกแถว 04อุโบสถ 05วิหาร 06หอฉัน

07ศาลาการเปรียญ 08กุฏิ

09อาคารสาธารณะ ระบุ.....

*10. ลักษณะรูปทรงของอาคารในปัจจุบัน

คงลักษณะดั้งเดิม

เปลี่ยนแปลงบางส่วน (เปลี่ยนวัสดุก่อสร้างบางอย่าง ไม่เปลี่ยนแปลงโครงสร้างอาคาร)

เปลี่ยนแปลงจากเดิมมาก (เปลี่ยนแปลงโครงสร้าง หรือพื้นที่ใช้สอยที่มีผลต่อรูปทรงเดิม)

*11. สภาพความสมบูรณ์ของอาคาร

สภาพดี อาคารได้รับการอนุรักษ์

สภาพโดยรวมมีความมั่นคงแข็งแรงมีบางส่วนชำรุดต้องซ่อมแซม (เลือกตอบได้มากกว่า 1 ข้อ)

ฐานอาคาร เสา คาน ผนัง โครงสร้างหลังคา วัสดุผนังหลังคา

ส่วนประดับตกแต่ง

ทรุดโทรมมาก ต้องซ่อมแซมอย่างเร่งด่วน (เลือกตอบได้มากกว่า 1 ข้อ)

ฐานอาคาร เสา คาน ผนัง โครงสร้างหลังคา วัสดุผนังหลังคา

ส่วนประดับตกแต่ง

***12. ประโยชน์ใช้สอยของอาคาร**

คงประโยชน์ใช้สอยในอดีต สืบต่อการใช้สอยเดิมจนถึงปัจจุบัน

เปลี่ยนแปลงการใช้สอยบางส่วน (เปลี่ยนแปลงการใช้สอยน้อยกว่า ร้อยละ 50 ของพื้นที่)

เปลี่ยนแปลงการใช้สอยจากเดิมมาก (เปลี่ยนแปลงการใช้สอยมากกว่า ร้อยละ 50 ของพื้นที่)

มีการใช้สอยในอดีต แต่ปัจจุบันเป็นอาคารร้าง

***13. สถานภาพของอาคาร**

โบราณสถานขึ้นทะเบียนกรมศิลปากร เมื่อปี พ.ศ.

อาคารอนุรักษ์ บำรุงรักษาสภาพให้คงอยู่

อาคารทั่วไป ไม่มีการอนุรักษ์ หรือบำรุงรักษาแต่อย่างใด

14. การใช้สอยในอดีต

15. การใช้สอยในปัจจุบัน

***16. มีประวัติความเป็นมาของอาคาร**

มีประวัติความเป็นมา/เรื่องเล่าทางวัฒนธรรมที่น่าสนใจเชื่อมโยงกับชุมชนอื่น/เป็นที่รู้จัก

มีประวัติความเป็นมา/เรื่องเล่าทางวัฒนธรรมเฉพาะชุมชน

ไม่มีเรื่องเล่าทางวัฒนธรรม

17. ประวัติความเป็นมาของอาคาร

.....

.....

.....

.....

.....

.....

.....

18. รูปแบบทางสถาปัตยกรรม : จำนวนชั้น

ชั้นเดียว ชั้นเดียวใต้ถุนโล่ง 2 ชั้น 3 ชั้น อื่น ๆ ระบุ

19. รูปแบบทางสถาปัตยกรรม : ขนาดของอาคาร (วัดจากศูนย์กลางเสาถึงเสา)

(sketch ผังพื้น และรูปด้าน ประกอบการรังวัด)

กว้าง.....เมตร ยาว.....เมตร ความสูงวัดจากพื้นถึงยอดผนังชั้นที่.....สูง.....เมตร

ความสูงวัดจากพื้นถึงยอดผนังชั้นที่.....สูง.....เมตร

20. รูปแบบทางสถาปัตยกรรม : รูปทรงอาคาร (เลือกตอบได้มากกว่า 1 ข้อ)

สถาปัตยกรรมพื้นถิ่น ได้รับอิทธิพลจากตะวันตก ได้รับอิทธิพลจาก.....

21. รูปแบบทางสถาปัตยกรรม : รูปทรงหลังคา (หลัก)

ทรงจั่ว ทรงจั่วมีกันสาด ทรงปั้นหย่า ทรงเพิงหมาแหงน

22. เทคนิคก่อสร้าง โครงสร้างอาคาร

ระบบเสาคาน ระบบผนังรับน้ำหนัก อื่น ๆ ระบุ.....

23. วัสดุผนัง (เลือกตอบได้มากกว่า 1 ข้อ)

ไม้เนื้อแข็ง ก่ออิฐโชว์แนว ก่ออิฐถือปูน อื่น ๆ ระบุ.....

24. วัสดุผนังหลังคา (หลัก)

แป้นเกล็ดไม้ ดินขอ แผ่นสังกะสี ซีเมนต์ใยหิน แผ่นเหล็กรีดลอน

อื่น ๆ ระบุ.....

25. ส่วนประดับตกแต่งที่สวยงาม (เลือกตอบได้มากกว่า 1 ข้อ)

ไม่มี

มีภาพจิตรกรรมฝาผนัง ด้านนอกของอาคาร มีภาพจิตรกรรมฝาผนัง ด้านในของอาคาร

มีปะติมากรรมนูนต่ำที่ หน้าบัน ผนังอาคาร ราวบันได บริเวณรอบอาคาร

อื่น ๆ ระบุ.....

มีบัวปูนปั้นที่ฐานอาคาร

มีบัวปูนปั้นที่ยอดผนัง

มีการประดับเครื่องบนหลังคา ไม้แกะสลักคือ ช่อฟ้า ใบระกา หางหงส์ ปั้นลม

ช่อฟ้า(กลางสันหลังคา) โหง่ หน้าบัน อื่น ๆ ระบุ.....

- มีการฉลุลายไม้/ แกะสลักไม้ ที่ กรอบประตู บานประตู กรอบหน้าต่าง
 บานหน้าต่าง หน้าบัน ช่อ ตั้ง อะเส เเชิงชาย อื่น ๆ ระบุ.....

26. เครื่องเรือนประกอบอาคารที่น่าสนใจ

- ไม่มี มี คือ.....

27. พระพุทธรูปประจำอาคารที่มีคุณค่า

- ไม่มี มี คือ.....

28. จุดเด่นของสถาปัตยกรรมที่น่าสนใจ (เลือกตอบได้มากกว่า 1 ข้อ)

- ชีวิตประวัติเจ้าของอาคารเป็นบุคคลสำคัญ คือ.....
 องค์ประกอบของสถาปัตยกรรม คือ.....
 สถาปัตยกรรมและภูมิทัศน์ชุมชน คือ.....

29. แนวทางการพัฒนาเป็นแหล่งท่องเที่ยว

- อาคาร
 กลุ่มอาคารในพื้นที่เดียวกัน
 กลุ่มอาคารในหลายพื้นที่ที่มีความเชื่อมโยงกัน

30. ข้อเสนอในการปรับปรุงเพื่อการท่องเที่ยว

- คงสภาพการใช้งาน
 คงสภาพรวมกับการเปลี่ยนการใช้งาน
 เปลี่ยนสภาพรวมกับการเปลี่ยนการใช้งาน

31. ประวัติความเป็นมาของชุมชน

.....

.....

.....

32. ข้อมูลด้านสังคมและวัฒนธรรม ชชาติพันธุ์ ภาษา จำนวนประชากรของชุมชน

.....

.....

33. ข้อมูลด้านกายภาพ ลักษณะภูมิประเทศ การใช้ประโยชน์ที่ดิน ลักษณะภูมิอากาศ

.....

.....

34. ประวัติความเป็นมาของวัด

วัดสร้างเมื่อปี พ.ศ. ได้รับวิสุงคามสีมาเมื่อ.....

ขนาดพื้นที่.....สังกัดนิกาย.....

ประวัติการสร้างวัด.....

.....

.....

ผู้ให้ข้อมูล นาย/นาง/นางสาวอายุ.....ปี โทร.

ที่อยู่ บ้านเลขที่.....ถนน.....ตำบล.....อำเภอ.....จังหวัด บุรีรัมย์/.....

ผู้เก็บข้อมูล นาย/นาง/นางสาวอายุ.....ปี โทร.

ใบงานที่ 9 การวิเคราะห์ข้อมูล เพื่อเตรียมการสร้างข้อมูลภาพ

ประจำสัปดาห์ที่ 10

คะแนนเต็ม 5

สัดส่วนคะแนน 2.5%

ชื่อสกุล.....หมายเลขประจำตัว.....วันที่ส่ง.....

กิจกรรม : ให้ผู้เรียนทำการวิเคราะห์ข้อมูลที่ได้จากการสำรวจภาคสนาม เพื่อพิจารณาเตรียม
นำไปสร้างข้อมูลภาพ

1. ข้อมูลเรื่อง

2. สาระของเนื้อหา

.....

.....

.....

.....

3. ร่างข้อมูลภาพ

ใบงานที่ 10 การจัดทำข้อมูลภาพและแบบแสดงทางสถาปัตยกรรม**ประจำสัปดาห์ที่ 11****คะแนนเต็ม 5****สัดส่วนคะแนน 2.5%**

ชื่อสกุล.....หมายเลขประจำตัว.....วันที่ส่ง.....

กิจกรรม : ให้ผู้เรียนทำการจัดทำข้อมูลภาพ และแบบแสดงทางสถาปัตยกรรมด้วยคอมพิวเตอร์
จากใบงานการวิเคราะห์ข้อมูลภาคสนาม

ข้อมูลภาพ**แบบแสดงทางสถาปัตยกรรม**

ใบงานที่ 13 การนำเสนอผลงานการศึกษาสถาปัตยกรรมพื้นถิ่นหน้าชั้นเรียน

ประจำสัปดาห์ที่ 15

คะแนนเต็ม 10

สัดส่วนคะแนน 5%

ชื่อสกุล.....หมายเลขประจำตัว.....วันที่ส่ง.....

กิจกรรม : ให้ผู้เรียนเตรียมการนำเสนอผลงานการศึกษาสถาปัตยกรรมพื้นถิ่นด้วยวาจา ประกอบ
สื่อหน้าชั้นเรียน โดยมีอาจารย์ประจำรายวิชาให้คำแนะนำเพื่อปรับปรุงผลงานให้สมบูรณ์

ชื่ออาคาร

สถานที่จัดเวทีนำเสนอ

วันที่นำเสนอเวลา

วัสดุอุปกรณ์ที่ต้องเตรียม.....

.....
.....
.....
.....
.....
.....
.....
.....
.....
.....

ข้อเสนอแนะของอาจารย์

.....
.....
.....
.....
.....
.....
.....
.....
.....
.....

ใบงานที่ 14 การนำเสนอผลงานการศึกษาสถาปัตยกรรมพื้นถิ่นในชุมชน

ประจำสัปดาห์ที่ 16

คะแนนเต็ม 10

สัดส่วนคะแนน 5%

ชื่อสกุล.....หมายเลขประจำตัว.....วันที่ส่ง.....

กิจกรรม : ให้ผู้เรียนเตรียมการนำเสนอผลงานการศึกษาสถาปัตยกรรมพื้นถิ่นด้วยวาจา ประกอบสื่อ ต่อชุมชนเจ้าของอาคาร โดยประกอบด้วยผู้นำชุมชน เจ้าของผู้ครอบครองอาคาร ผู้อาวุโส และประชาชนในชุมชน เพื่อคืนข้อมูล และให้ชุมชนเสนอแนะเพื่อพัฒนาผลงานในโอกาสต่อไป

ชื่ออาคาร

สถานที่จัดเวทีนำเสนอ

วันที่นำเสนอเวลา

ผู้ประสานงานในพื้นที่โทร.....

จำนวนคนที่เข้าร่วมรับฟังการนำเสนอคน

วัสดุอุปกรณ์ที่ต้องเตรียม.....

.....

.....

.....

.....

.....

.....

.....

.....

.....

.....

.....

.....

.....

.....

.....

.....

.....

.....

.....

.....

.....

.....

.....

ข้อเสนอแนะของชุมชน

.....

.....

.....

.....

.....

.....

.....

.....

.....

.....

.....

.....

.....

.....

.....

ภาพถ่ายกิจกรรมการนำเสนอผลงานการศึกษาสถาปัตยกรรมพื้นถิ่นในชุมชน

ในวันที่.....เดือน..... พ.ศ. เวลาน. ถึง

ณ สถานที่.....บ้าน.....ตำบล.....

อำเภอ.....จังหวัดบุรีรัมย์

